

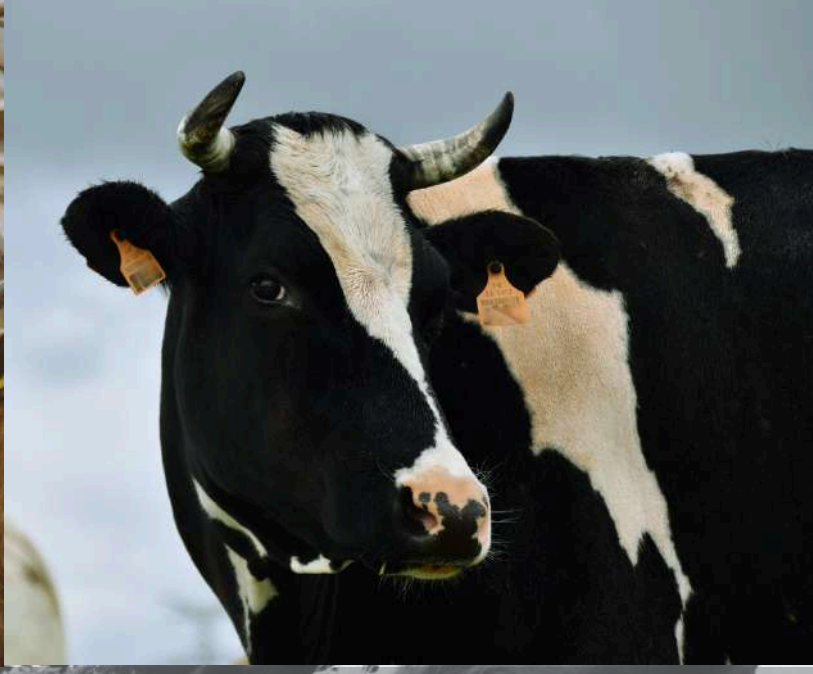

FORMATIONS 2026-2027 SANTÉ ANIMALE





L'action sanitaire ensemble

GDS Pas-de-Calais

PRÉSENTATION





Les formations sont animées par un vétérinaire formé du GTV.
Chacune se déroule sur une journée de 7h.
Les lieux de réalisation sont variables dans le département pour répondre autant que possible aux besoins de l'ensemble des éleveurs.

Conditions tarifaires

Contributeurs et ayant droit VIVEA

Les formations sont intégralement prises en charge par VIVEA, sous réserve d'être à jour des cotisations MSA.
Le repas est à la charge du stagiaire (maximum 20€).

Salariés agricoles et apprentis

Coût journalier : 130€ HT hors repas et frais annexes
Une prise en charge à 50% par l'OCAPIAT (action "Boost'Compétences") est possible si demande faite avant la formation.

Pour les autres statuts, contactez le GDS afin de connaître les modalités.

Pour les personnes en cours d'installation : Contactez-nous au plus vite !
VIVEA a fait évoluer ses modalités de prise en charge des frais pédagogiques de formation pour les personnes en parcours à l'installation. En effet, vous devez désormais contacter le prestataire de formation et vous inscrire en amont au minimum 1,5 mois avant le début de la formation. De son côté, le prestataire de formation réalisera alors une demande spécifique pour assurer la prise en charge et la participation du stagiaire.
Passé ce délai, la participation de VIVEA n'est plus garantie.

Avantages

→ Covoiturage : appelez nous pour connaître la faisabilité

→ Service de remplacement : tarif préférentiel à utiliser le jour ou dans les 3 mois suivant la formation.
03 21 11 32 82 - sra62@orange.fr



CATALOGUE PRÉVISIONNEL
Formations santé animale

26 NOVEMBRE 2026

Initiation aux médecines complémentaires

2 FÉVRIER 2027

Eleveur infirmier bovin lait

3 FÉVRIER 2027

Biosécurité appliquée à l'accueil de public

4 FÉVRIER 2027

Eleveur infirmier bovin allaitant

18 FÉVRIER 2027

Biosécurité appliquée aux maladies abortives

9 MARS 2027

3D : Dératisation, désinfection, desinsectisation



INITIATION AUX MÉDECINES COMPLÉMENTAIRES

Aromathérapie, phytothérapie, homéopathie

NEW

Date

26 novembre 2026

Public

Eleveurs et salariés en élevage bovin, ovin, caprin

Prérequis

Aucun

Lieu

Lumbres

Contact

Marine COLPART
marine.colpart.gds62
@reseaugds.com
03.21.60.48.98

Objectifs

- Découvrir le contexte actuel de l'utilisation des médecines complémentaires en élevage
- Connaître la réglementation spécifique à chacune
- Apprendre les principes de base de l'homéopathie, de la phytothérapie et l'aromathérapie en élevage
- Analyser quelques cas cliniques faisant appel à une ou plusieurs des médecines complémentaires présentées pour proposer des solutions de gestion adaptées.

Programme

- Médecines complémentaires : généralités, formes galéniques, posologies, principales plantes et huiles essentielles utilisables, reconnaissances visuelles (photos) et olfactives
- Cas cliniques : réflexion collective et élaboration de solutions



BIOSÉCURITÉ BOVINE



Dates

Accueil de public
3 février 2027

Maladies abortives
18 février 2027

Public

Eleveurs et salariés en élevage bovin

Prérequis

Aucun

Lieu

En fonction des formations

Contact

Marine COLPART
marine.colpart.gds62
@reseaugds.com
03.21.60.48.98

Les formations biosécurité sont appliquées à une thématique ce qui permet de comprendre plus concrètement les mesures en les pensant avec cette maladie. Les thématiques existantes sont la paratuberculose, les maladies respiratoires, les avortements et l'accueil de public à la ferme.

Un lot de panneaux de signalétique sera remis aux exploitations participantes.

Objectifs

Savoir définir la biosécurité, identifier les risques pour son élevage et mettre en œuvre les mesures de prévention adaptées. Connaître les pathologies abordées et appliquer les mesures préventives.

Programme

Visionnage des vidéos biosécurité du MOOC et temps d'échanges entre chaque.
Présentation de la thématique avec les symptômes, analyses et mesures de gestion.

Visite d'élevage avec échanges sur les points forts et points d'amélioration de la structure.





MANAGER LA SANTÉ DE SON TROUPEAU

Bovins laitiers / Bovins allaitants

NEW

Dates

Bovins laitiers
2 février 2027

Bovins allaitants
4 février 2027

Public

Eleveurs et salariés en élevage bovin

Prérequis

Aucun

Lieu

En fonction des formations

Contact

Alexandra GEORGES
alexandra.georges.gds62
@reseaugds.com
03.21.60.48.98

Objectifs

- Aide au diagnostic différentiel des différents troubles observés.
- Pistes de traitement par l'éleveur et présentation des critères d'alerte devant déclencher l'appel du vétérinaire (au niveau de l'animal et au niveau du troupeau).
- Présentation des facteurs de risque et des moyens de prévention des maladies afin de limiter le recours aux traitements excessifs et/ou inadaptés.

Programme

- Accompagner les éleveurs dans leur diagnostic en leur donnant les critères d'alerte à respecter pour la bonne gestion de la santé de leur troupeau.
- Visite d'élevage pour permettre de s'exercer à la pratique de l'examen des animaux en donnant les références d'un animal en bonne santé.



GDS Pas-de-Calais



DÉSINFECTION DÉSINSECTISATION DÉRATISATION

Date

9 mars 2027

Public

Eleveurs et salariés en élevage bovin, ovin, caprin

Prérequis

Aucun

Lieu

A définir

Contact

GDS62
gds62@reseaugds.com
03.21.60.48.98

Objectifs

Mieux connaître la biologie des espèces nuisibles, identifier celles responsables des dégâts et des pertes sanitaires, utiliser les méthodes de lutte adaptées en privilégiant la lutte raisonnée. Mettre en place un plan de dératisation.

Programme

Partie théorique :

Présentation des espèces cibles et des méthodes de lutte chimiques et raisonnées, et plans d'action proposés par les formateurs selon les situations rencontrées en élevage.

Partie pratique :

Réalisation de protocoles de lutte avec mise en place de luttes raisonnées et chimiques avec application des biocides (rodonticide, insecticide et désinfectant) avec respect des règles de sécurité pour les animaux d'élevage et les éleveurs.





CAFÉS SANITAIRES

1h30 autour d'un café pour échanger sur des thématiques que vous avez choisies

Le G.D.S. du Pas-de-Calais renouvelle ses cafés sanitaires en collaboration avec le GTV 62 : une nouvelle formule de réunion visant à faciliter les échanges entre éleveurs, vétérinaires et conseillers sur des sujets sanitaires

Donnez-nous les thèmes que vous souhaitez aborder !

(achats d'animaux, maladies vectorielles, installation JA ...)





1er café sanitaire réalisé en 2024 : les maladies à dépister lorsqu'on achète un bovin

Ouvert à tous sans inscription au préalable





INSCRIVEZ-VOUS DÈS MAINTENANT

03.21.60.48.98

gds62@reseaugds.com

www.gdshautsdefrance.fr

Cité de l'agriculture
56 Avenue Roger Salengro
BP 80039
62051 Saint Laurent Blangy Cedex

GDS Pas-de-Calais
L'action sanitaire ensemble

Avec la participation de

gtv62 Groupements Techniques Vétérinaires du Pas-de-Calais

62 Pas-de-Calais Mon Département

Jét'el

VIVÉA Accompagner. Former. Cultiver l'avenir.

CAPIAT

IPNS