Bien reconnaitre le frelon asiatique

Le Frelon Asiatique

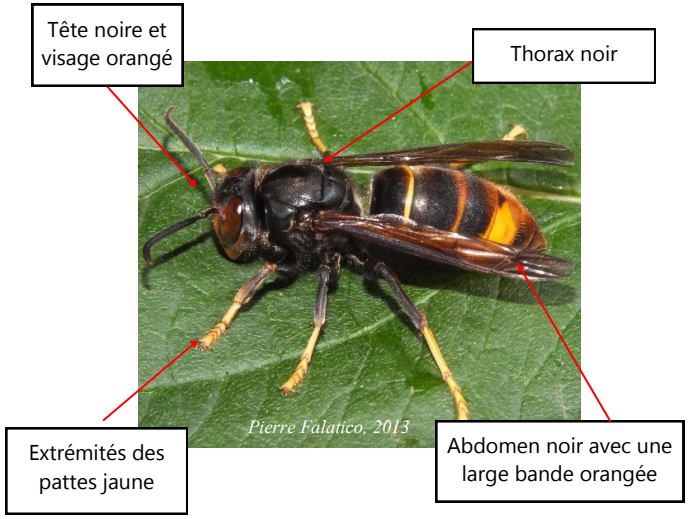

Nid ovale, entrée unique sur le coté

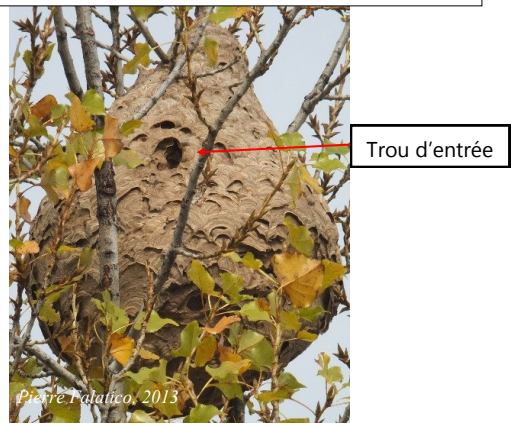

Taille de l'individu	Activité	Situation des nids
3.5 cm	Diurne	En hauteur des arbres Plus rarement proches des habitations

Le Frelon Européen
Un risque de confusion

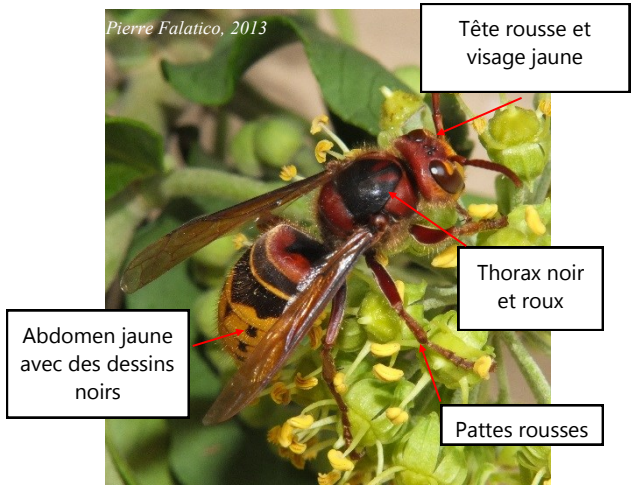

Nid en cheminée, entrée large sur le dessous

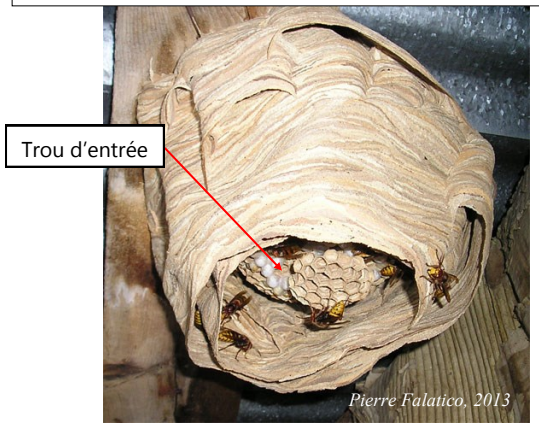

Taille de l'individu	Activité	Situation Des nids
4 cm	Nocturne / Diurne	Lieux abrités : (grange , stock de bois, grenier…)

Autres risques de confusion

Taille :
2,5 cm à 3 cm

Abeille charpentière *Xylocopa violacea*
(Pierre Falatico, 2010)

Taille :
1,8 cm à 2,2 cm

Guêpe des buissons *Dolichovespula media*
(Fritz Geller-Grimm 2007)

Taille :
1,8 cm à 2,2 cm

Guêpe européenne *vespula germanica*
(Soebe 23 avril 2005)

Bien le signaler

Contexte

En provenance de Chine, le Frelon Asiatique a été détecté pour la première fois en France dans le Sud Ouest en 2005. Depuis, il a colonisé plus de 75 % du territoire.

En région Grand-Est, les premiers cas ont été signalés en 2015 en Lorraine, en Champagne-Ardenne et en 2016 en Alsace.

Classé **E**spèce **E**xotique **E**nvahissante par l'Union européen, le Frelon Asiatique colonise et dégrade rapidement la qualité de notre environnement.

Le Frelon Asiatique a des impacts à 3 niveaux :

- **Apiculture**

Prédation des abeilles domestiques
Diminution de la production de miel

- **Biodiversité**

Perturbation des équilibres naturels
Prédation accrue des insectes pollinisateurs

- **Santé publique**

Risque de piqûre
Perturbation des lieux publics
Perturbation des activités de plein air

Pour plus d'information :
www.fredon-lorraine.com

Vous repérez un Frelon Asiatique Que faire ?

1) **Prendre une photo du nid ou de l'individu (sans se mettre en danger)**

2) **Contacter le référent de votre département par mail ou par téléphone :**

Meurthe et Moselle :

Mail :
frelonasiatique54@gmail.com

Téléphone :
06 47 95 13 30
06 72 40 07 48

Plaquette créée par :

FREDON Lorraine

En partenariat avec :

GDSA
Section apicole OVS animal Lorraine

Liberté • Égalité • Fraternité
RÉPUBLIQUE FRANÇAISE
PRÉFET DE LA RÉGION ALSACE-CHAMPAGNE-ARDENNE-LORRAINE

Liberté • Égalité • Fraternité
RÉPUBLIQUE FRANÇAISE
PRÉFET DE MEURTHE-ET-MOSELLE

LE FRELON ASIATIQUE

Un insecte à surveiller qui nous concerne tous

- Bien le reconnaitre
- Bien le signaler

Pour une lutte efficace